

Unterschrift Bauherr

Unterschrift Architekt

Bauvorhaben

1114 Wohnquartier Zum Dammfelde, Kö-Widdersdorf

Planinhalt

Grundriss UG_TE

| | | | | |
|---|---------|-----|---|------------|
| Plan Nummer | Index | von | Maßstab | Datum |
| H4_4501 | | | 1:100 | 09.04.2020 |
| Planart / LPh | Baufeld | | | Haus |
| Teilung | | | | H4 |
| Bauherr | | | Architekt | |
| evohaus GmbH 76227 Karlsruhe, Emil-Nolde-Strasse 2 0721 183 891 0 | | | HAINEN Architekten 76227 Karlsruhe, Emil-Nolde-Strasse 2 0721 750 99 28 0 | |
| Projekt intern: 1114_Kö-Wid_Damm | | | Plannummer intern: 540 | |

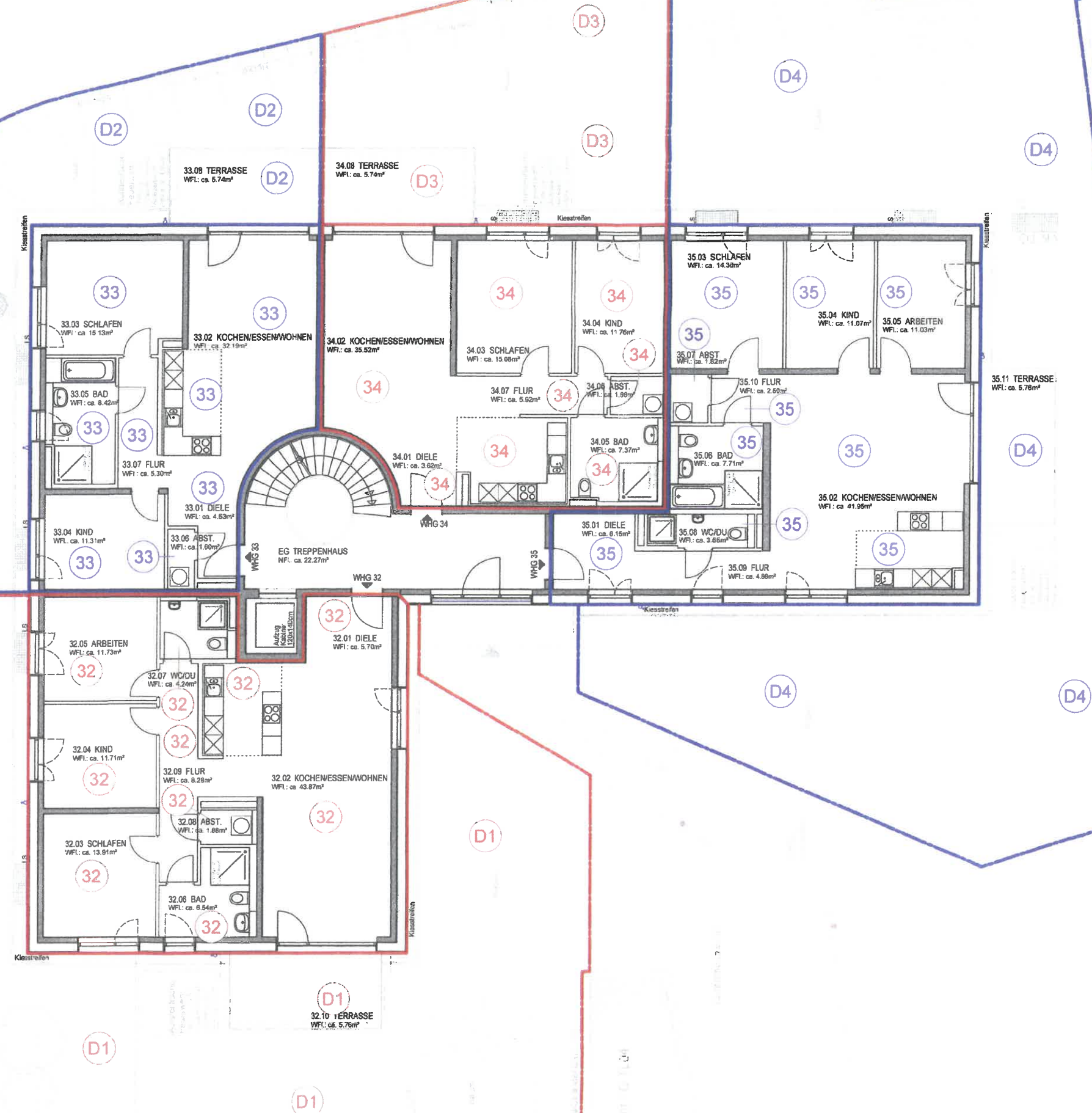

| | |
|---|---|
|  | |
| Unterschrift Bauherr | Unterschrift Architekt |
| Baureisehoten 1114 Wohnquartier Zum Dammfelde, Kö-Widdersdorf | |
| Planinhalt Grundriss EG_TE | |
| Plan-Nummer H4_4502 | Index von Mediastab Datum 1:100 18.05.2020 |
| Planer / LPH Teilung | Baufeld Hase H4 |
| Bauherr evohaus GmbH 70227 Karlsruhe, Emil-Nolde-Strasse 2 0721 183 891 0 | Architekt -A1 EP: Architekten 70227 Karlsruhe, Emil-Nolde-Strasse 2 0721 750 99 28 0 |
| Projektinhalt: 1114_KÖ-Wd_Damm Plannummer intern: 541 | |

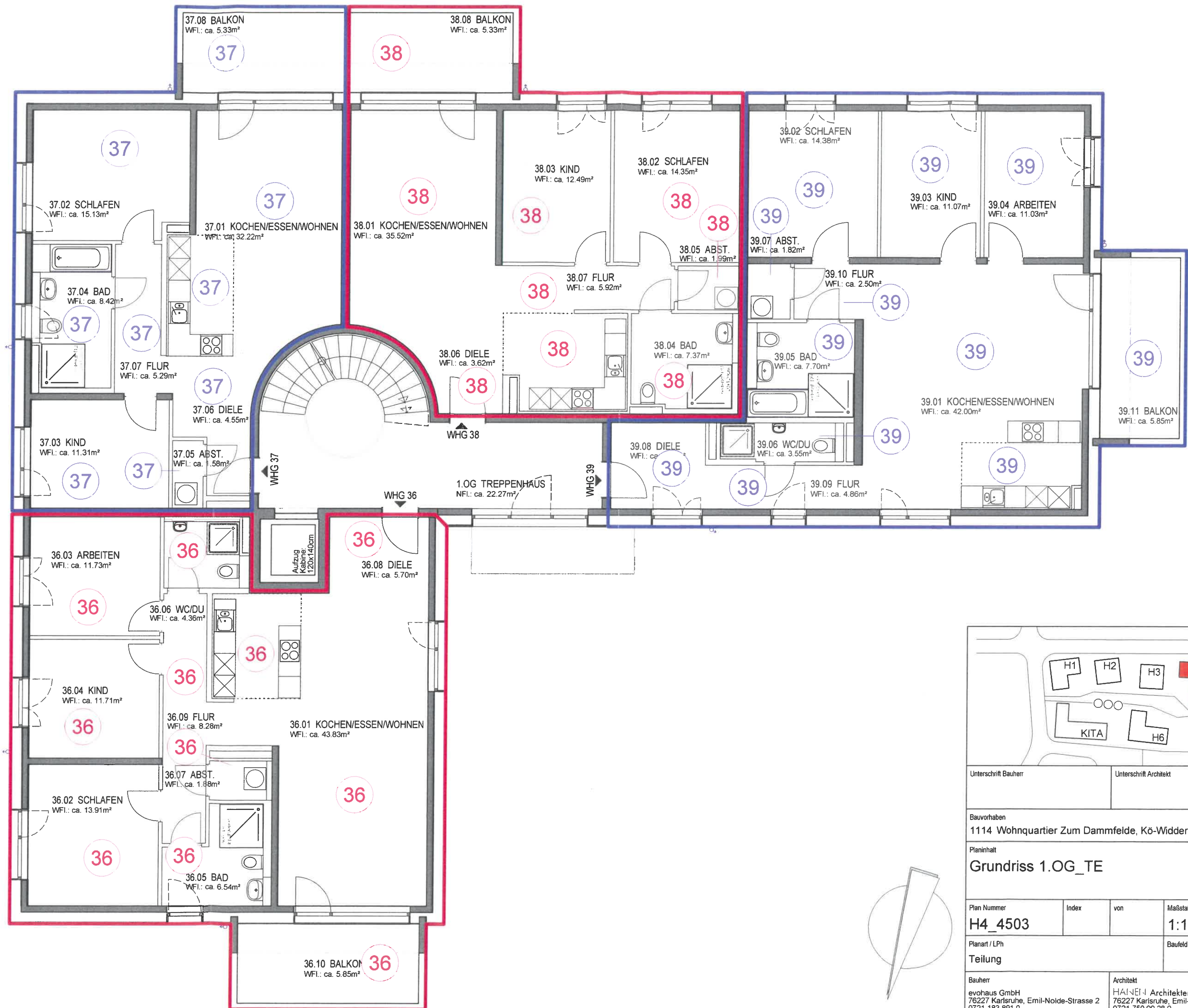

| | | | | |
|--|-------|--|------------------|------------------------|
| | | | | |
| Unterschrift Bauherr | | Unterschrift Architekt | | |
| Bauvorhaben 1114 Wohnquartier Zum Dammfelde, Kö-Widdersdorf | | | | |
| Planinhalt Grundriss 1.OG_TE | | | | |
| Plan Nummer H4_4503 | Index | von | Maßstab 1:100 | Datum 18.05.2020 |
| Planart / LPh Teilung | | | Baufeld | Haus H4 |
| Bauherr evohaus GmbH 76227 Karlsruhe, Emil-Nolde-Strasse 2 0721 183 891 0 | | Architekt HAINEN Architekten 76227 Karlsruhe, Emil-Nolde-Strasse 2 0721 750 99 28 0 | | |
| Projekt intern: 1114_KÖ-Wid_Damm | | | | Plannummer intern: 542 |

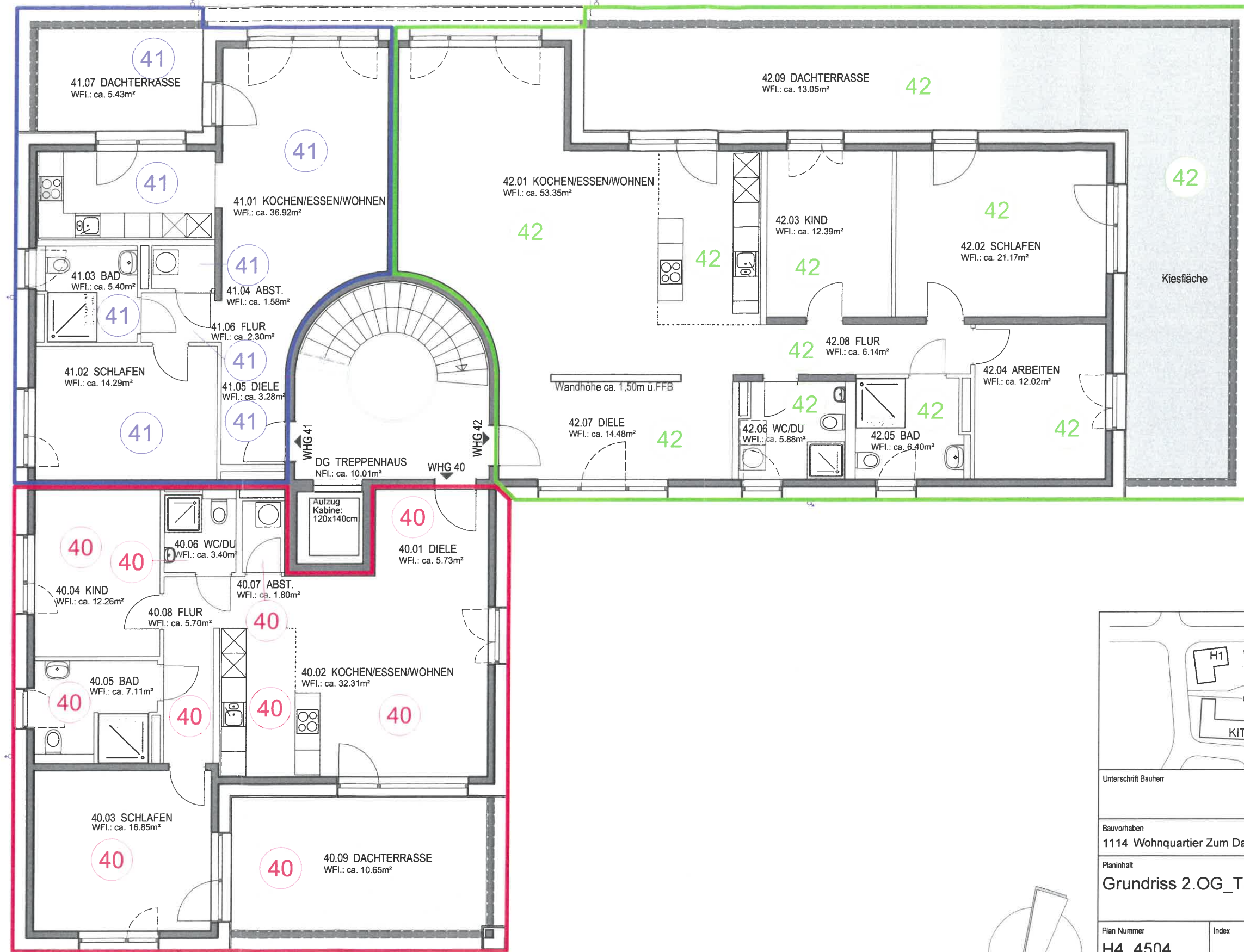

Unterschrift Bauherr

Unterschrift Architekt

Bauvorhaben
1114 Wohnquartier Zum Dammfelde, Kö-Widdersdorf

Planinhalt
Grundriss 2.OG_TE

| | | | | |
|--|---------|--|---------|------------|
| Plan Nummer | Index | von | Maßstab | Datum |
| H4_4504 | | | 1:100 | 09.04.2020 |
| Planart / LPh | Baufeld | | | Haus |
| Teilung | | | | H4 |
| Bauherr evohaus GmbH 76227 Karlsruhe, Emil-Nolde-Strasse 2 0721 183 891 0 | | Architekt HAINEN Architekten 76227 Karlsruhe, Emil-Nolde-Strasse 2 0721 750 99 28 0 | | |
| Projekt intern: 1114_KÖ-Wid_Damm | | Plannummer intern: 543 | | |

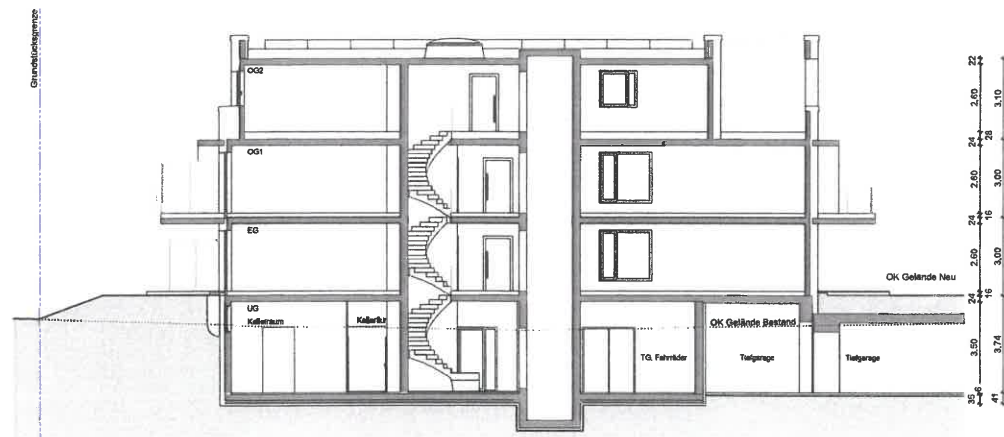

Schnitt H4.A M 1:100

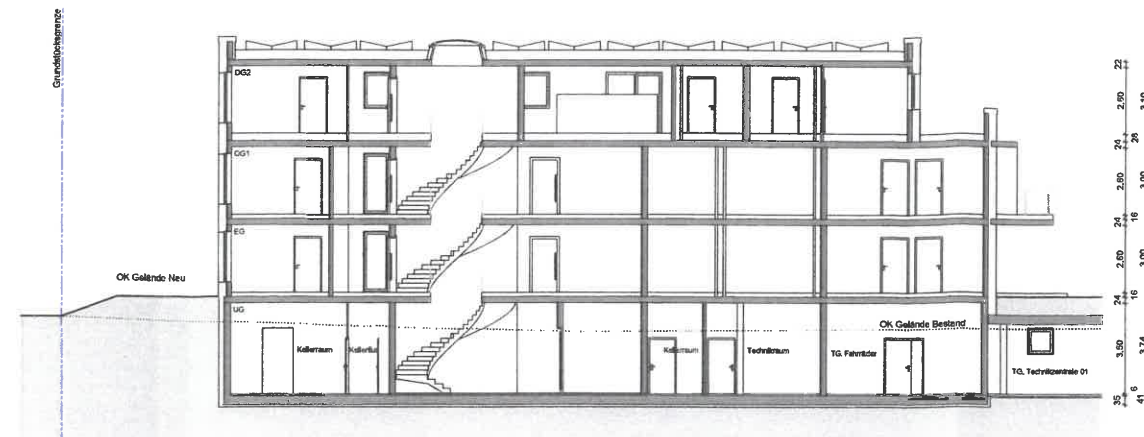

Schnitt H4.B M 1:100

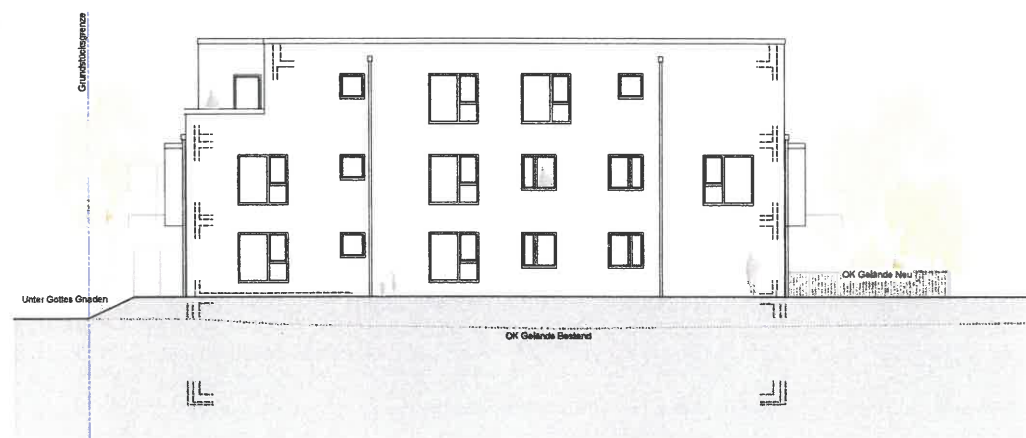

Ansicht Nord-Ost M 1:100



Ansicht Süd-Ost M 1:100

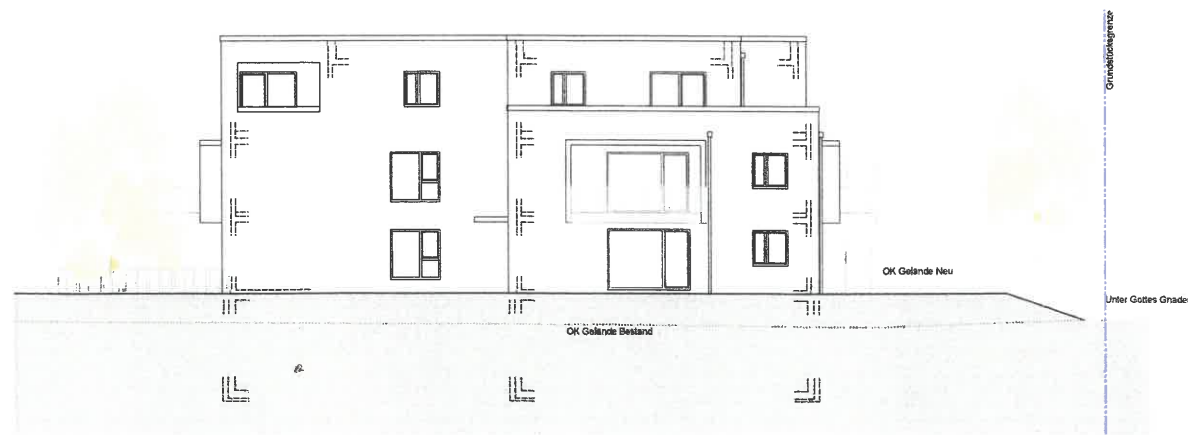

Ansicht Süd-West M 1:100

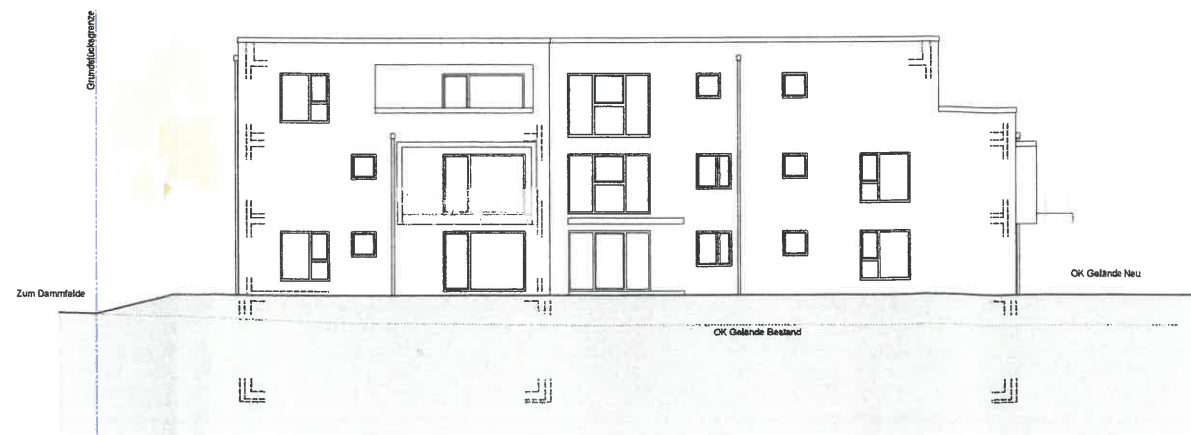

Ansicht Nord-West M 1:100

±0.00 = OK FFB EG = 54.78 m ü.NN

BAUTEILE IM SCHNITT

Wand tragend
Wand nicht tragend

ABKÜRZUNGEN

OGFB OBERKANTE FERTIGFUSSENBOGEN
OKRD OBERKANTE RONDACHE
UKRD UNTERKANTE RONDACHE
VKRD VERKANTE RONDACHE
BRH BRÜCKENHÖHE ÜBER OKRD
RR REISENDEIN DURCH 100
S BARREIENFELD
LS LICHTSCHWACHT

SYMBOLS

HOHEIMOTE OKFB BEZOGEN AUF OKFB ERODESCHNITT
HOHEIMOTE OKRD BEZOGEN AUF OKFB ERODESCHNITT
VERMESS AUF SCHNITT
HOHEIMOTE OK GELÄNDE

1114 Wohnquartier Zum Dammfelde, KG-Wildensdorf

Schnitte und Ansichten_TE

Plan Nummer H4_4600

Teilung H4

Datum 18.05.2020

Skala 1:100

evohous
evohous GmbH
Bismarck-Straße 2
75277 Karlsruhe
0721 180 801 0
info@evohous.de

HÄHNEN Architekten
Bismarck-Straße 2
75277 Karlsruhe
0721 180 801 0
info@haennen-architekten.de